

#INNOVATION
MANAGER



Ministero dello Sviluppo Economico

INVITALIA

VOUCHER INNOVATION MANAGER

La piattaforma informatica

DANILA SANSONE

Responsabile Programmazione Comunitaria

Roma, 25 luglio 2019

LA MISURA IN BREVE - IL QUADRO DI INSIEME

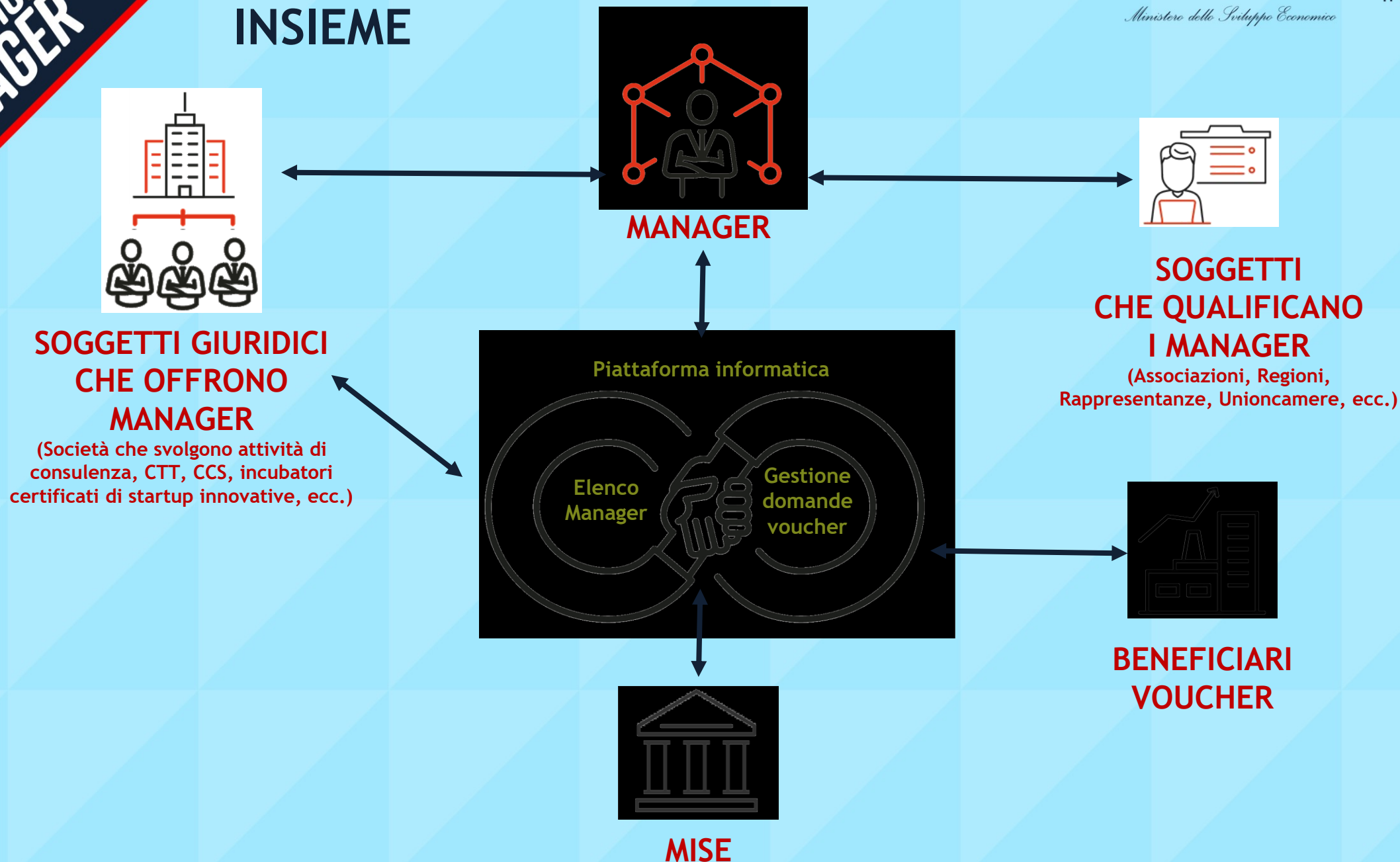

LA MISURA IN BREVE - LA STRUMENTAZIONE



- **Ricerca delle competenze** e contatto con il Manager
- **Compilazione guidata** delle istanze
- **Scelta del manager**
- **Estremi del progetto** controfirmato tra le parti (descrizione, costo, durata)
- **Click day** elenco domande per ordine cronologico di presentazione

- **Manager qualificati**
- **Soggetti giuridici** che forniscono i Manager
- **Soggetti che qualificano i manager** (Associazioni, Regioni, Rappresentanze, Unioncamere)
- **Ambiti di competenze** per i servizi di consulenza
- **Verifica requisiti** imprese (De Minimis, Durc, assenza procedure concorsuali...)
- **Rispetto riserve**: legalità, ambiti di consulenza, dimensione impresa
- **Concessioni**
- **Erogazioni**

ELENCO DEGLI «INNOVATION MANAGER» (1/3)

Principali funzionalità della piattaforma dedicata alla creazione/gestione dell'Elenco degli Innovation Manager presso il MISE:

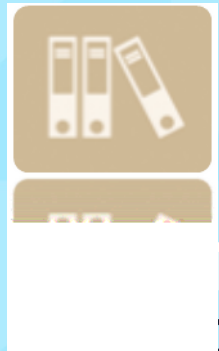

CREAZIONE
DELL'ELENCO
DEI MANAGER



ELENCO DEGLI «INNOVATION MANAGER» (2/3)

Flussi relativi alle **registrazioni da parte dei singoli Manager con o senza P.IVA** con eventuale indicazione della società che li fornirà:



ELENCO DEGLI «INNOVATION MANAGER» (3/3)

Flussi relativi alle **registrazioni da parte di società** con indicazione dei manager che offrono (max 10):

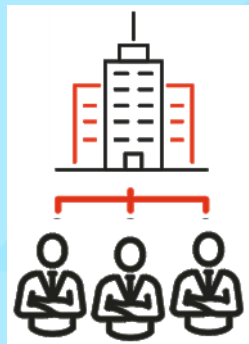

**SOGGETTI GIURIDICI
CHE OFFRONO
MANAGER**



SITO VETRINA DI CONSULTAZIONE DELLE COMPETENZE OFFERTE

Formato e pubblicato l'elenco dei manager sarà reso pubblico un sito vetrina delle competenze dei Manager pubblicamente consultabile

OFFERTA delle COMPETENZE

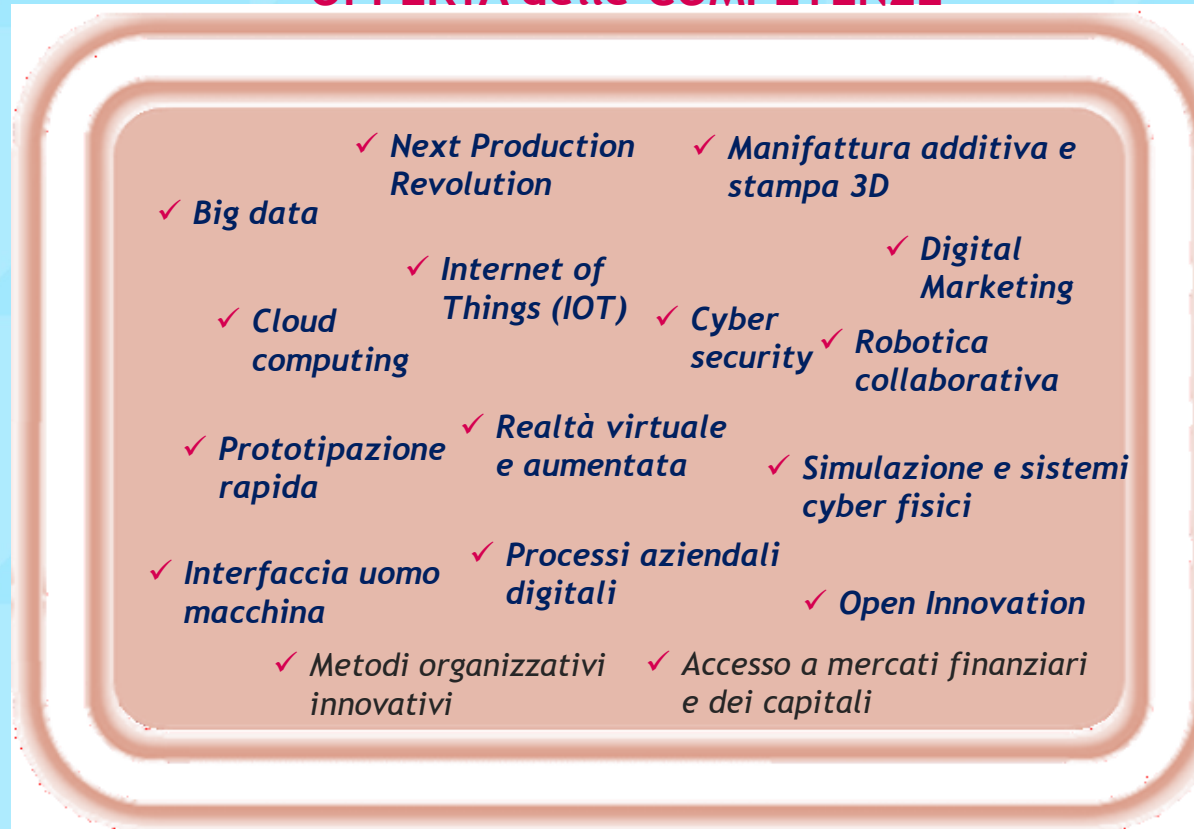

Informazioni rese disponibili:

- Requisiti
- Aree di competenza
- Ambito territoriale
- Soggetto Giuridico attraverso il quale opera
- Associazioni presso cui il Manager è già accreditato

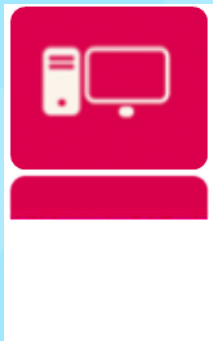

DELLE
COMPETENZE

PIATTAFORMA IMPRESE - ACCORDO INNOVATION MANAGER

Dall'incontro tra le richieste delle imprese e le offerte dei manager si arriva alla **stipula di un accordo** tra le parti per lo svolgimento di un progetto di innovazione che sarà parte integrante della domanda

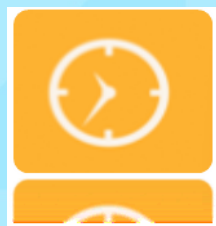

3
E DELLE
IMPRESE PER LA
RICHIESTA DEI
VOUCHER

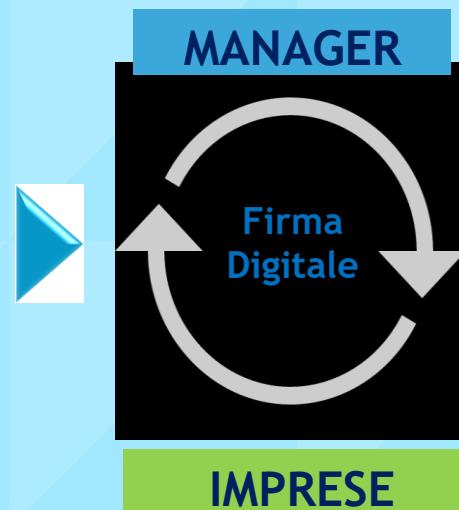
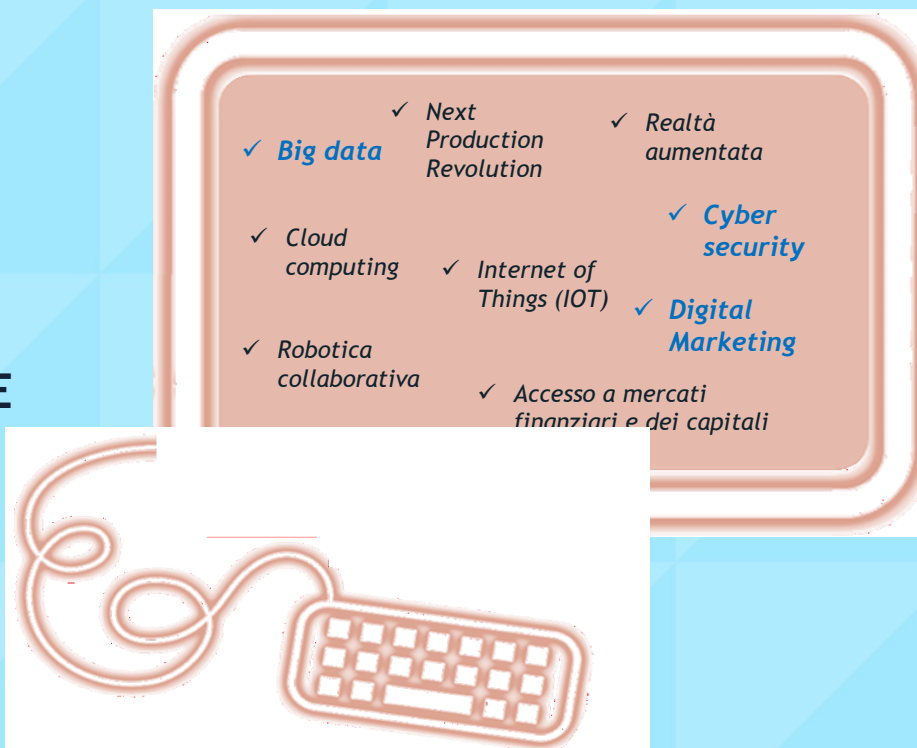

CF Innovation Manager / società CF Impresa beneficiaria
Ambiti <input type="checkbox"/> Big Data <input type="checkbox"/> Cyber Security <input type="checkbox"/> Digital Marketing
Area Geografica di lavoro Durata Importo
Descrizione Progetto

PRESENTAZIONE DELLA DOMANDA PER LA CONCESSIONE DEL VOUCHER

Sintesi del processo di gestione della domanda di accesso al voucher, dalla presentazione della domanda alla concessione

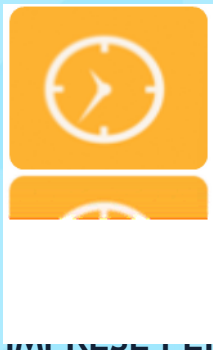

ELLE
IMPRESE PER LA
RICHIESTA DEI
VOUCHER

Front Office
Imprese

- ✓ Verifica con visura registro imprese in fase di compilazione di:
 - Legale Rappresentante
 - Vigenza Impresa
 - Assenza procedure concorsuali
- ✓ Compilazione guidata domanda
- ✓ Accordo preliminare controfirmato
- ✓ Verifica dei requisiti alla firma della domanda
- ✓ Contact Center

Click Day



Backoffice MISE

- ✓ Ricezione e protocollazione e fascicolazione Informatica domande
- ✓ Graduatoria ammissione in ordine temporale
- ✓ Scorrimento graduatorie considerando le riserve
- ✓ Istruttoria di concessione automatica con ulteriori controlli:
 - Verifiche De Minimis RNA
 - Richiesta COR e CUP
 - Durc ed Equitalia
 - Decretazione fortemente automatizzata

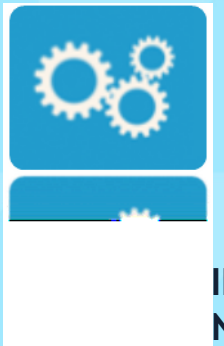

IE E
NI
DEI VOUCHER

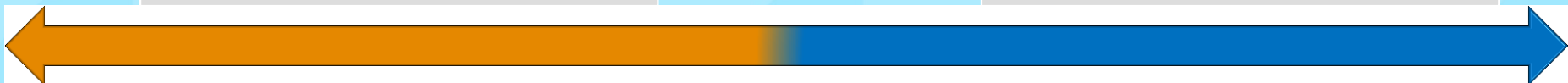

PRESENTAZIONE DELLA RICHIESTA EROGAZIONE

Sintesi del **processo di gestione della misura**, dalla presentazione della richiesta erogazione fino al relativo pagamento

Sono previsti due SAL

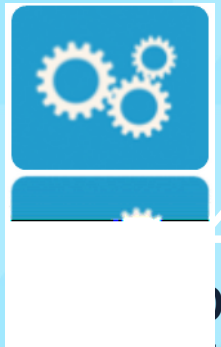

RICHIESTE E
CONCESSIONI
DEI VOUCHER

Front Office
Imprese

- ✓ Verifica con visura registro imprese in fase di compilazione di:
 - Legale Rappresentante
 - Vigenza Impresa
 - Assenza procedure concorsuali
- ✓ Compilazione guidata richiesta erogazione
- ✓ Inserimento contratto, dati fatture e relazione attività
- ✓ Contact Center

Backoffice MISE

- ✓ Ricezione e protocollazione e fascicolazione Informatica erogazione
- ✓ Istruttoria di erogazione a cura di personale esperto per valutazione attività svolte
- ✓ Controlli automatici per:
 - Verifica DURC
 - Verifica Deggendorf
 - «Equitalia»



INNOVATION MANAGER TIMELINE



...entro l'anno le concessioni

LA MISURA IN BREVE (SLIDE DI APPROFONDIMENTO)

Contributo per servizi di consulenza specialistica di innovazione:

Imprese	% contributo fondo perduto	Limite massimo costi sostenuti	Importo voucher massimo
Micro / Piccola	50%	€ 80.000,00	€ 40.000,00
Medie	30%	€ 83.333,33	€ 25.000,00
Contratto di rete	50%	€ 160.000,00	€ 80.000,00

I contributi sono erogati per servizi di consulenza resi da un **Manager qualificato**, iscritto nell'elenco istituito dal **MISE**, ad un beneficiario, impresa o rete di imprese.

Il manager è contrattualizzato dal beneficiario **direttamente o tramite soggetto giuridico** iscritto nel medesimo elenco (max 10 per soggetto).

Un'impresa beneficiaria  **un Manager**  **almeno 9 mesi di consulenza**